奇遇にも、公衆電話のお釣りに置いた新聞に、
この記事が乗っていました。
10/4付

（17）　7版　第3種郵便物認可　日刊スポーツ

ヘルシーライフ

スポーツチャンバラ

チャンバラごっこでストレス解消！　武道特有の堅苦しさ、厳しさをなるだけ排し、楽しく遊べる「スポーツチャンバラ」が、子供からサラリーマンまで幅広い人気を集めている。竹刀のかわりにスポンジ巻きの剣を使い、掛け声とともにチャンチャンバラバラ。牛若丸気分で体を動かせば、健康増進につながること請け合いだ。姫路市・総合スポーツ会館での練習風景をのぞいてみた。

右も左も斬る

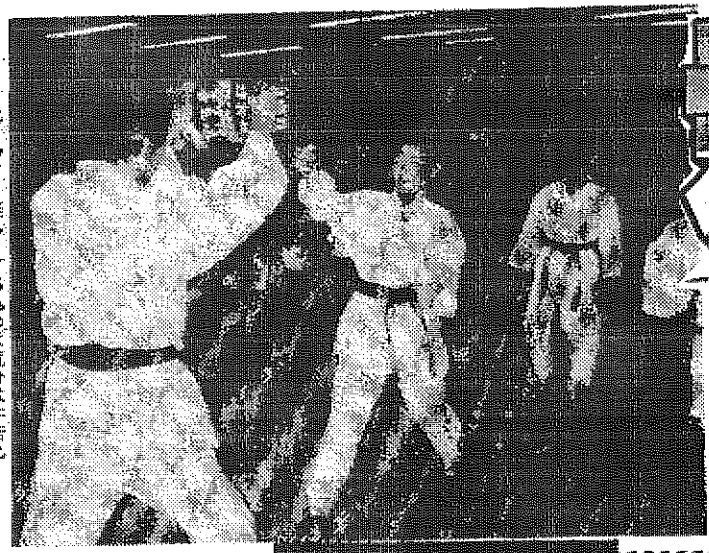

エイッ！　楽しく打ち込めば気分は牛若丸

スポンジ剣使い　ストレスも解消

元気な声が柔道場に響き渡る。柔道着に身を包んだ子供から女子高生、ＯＬ、会社員の総勢20人あまり。プラスチック製のシンにスポンジを巻いた小太刀を使い、滅度なく打ち合う剣士たち。防具は合成樹脂製のマスクだけ、いでたちは柔道着という簡単なものだ。小さいころだれもが楽しんだチャンバラごっこが、スポーツとして華麗によみがえった。

楽しく遊び健康増進

藤手勝流　女性の護身術にも

指南役は、柔道や空手など合わせて6段という猛者・村田修典師範（41）だ。「手加減する必要のないのが、ほかの武術との違いです。思い切りできるから運動量もかなりのもの。サラリーマンはもちろん、子供さんのストレス解消にもいいようですよ」。

基本的な動作はあるが、それ以外は全くの自由。気ままにやる〝藤手勝流〟が、スポーツチャンバラの流儀だ。どこを打つのもよく、どこを打たれても負けこの自由さが、他のスポーツになじめなかった子供たちほどのめりこむ点だ。姫路市の鷹取和馬君（小1）は、スイミングスクールからの転向組。消極的な子供で水泳はすぐに投げ出したんですが、このスポーツチャンバラだけは別でした。この前の台風の日も〝行く〟といって聞かなかったんですから」と、母・泉美さんもうれしそうだ。

正式名称は「小太刀護身道」という。「短いものをたずさえて用いて、護身と心身の鍛錬が目的」とうたうように、何も武器は小太刀に限定されない。とっさのときのために、女性には薙刀を勧めて相手に立ち向かう、といった指導も行われている。ときにはハイヒールを使っての訓練も。これから日を増せばスポーツといえそうだ。【高野　勲】

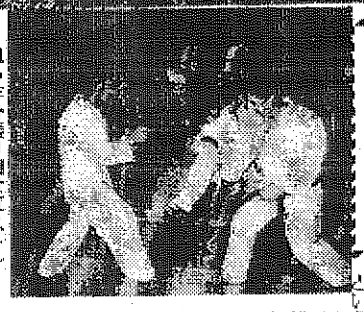

思う存分振り回せばストレス解消など簡単だ

問い合わせ先　村田道場☎0792（22）2991。こうべ甲南ライブサロン☎078（842）2508。止心館（大阪本部）☎06（453）0382。

1997年（昭和）、全日本護身道連盟の田辺哲人会長が考案した「スポーツチャンバラ」とは

全国で約2万人程度の競技人口。大きく分けて「小太刀」「長剣」「二刀」「薙（そう）道」「棒道」の5種類。対戦するときに競技人口は5万人以上。国内大会は今年で5回を迎え、国際大会は来年で3回を迎える。アメリカでも2万人程度の競技人口。大きく分けて「小太刀」「長剣」「二刀」「薙（そう）道」「棒道」の5種類。対戦するときに競技人口は5万人以上。国内大会は今年で5回を迎え、国際大会は来年で3回を迎える。

P.1
2000-10-16 22:32 +09-01 ウィンドウズ 95/98/NT-SJIS 0884849-5